

УТВЕРЖДАЮ:

Заместитель председателя
Региональной энергетической
комиссии Красноярского края,
временно осуществляющий
полномочия по руководству
Региональной энергетической
комиссией Красноярского края

Н.Е. Стрелецкая
« 21 » июля 2015 года

ПРОТОКОЛ
заседания правления Региональной энергетической комиссии
Красноярского края
(РЭК)

21.07.2015

г. Красноярск

№ 50

Председательствующий: Заместитель председателя
Региональной энергетической
комиссии Красноярского края,
временно осуществляющий
полномочия по руководству
Региональной энергетической комиссией
Красноярского края Н.Е. Стрелецкая

Секретарь: главный специалист нормативно - правового
отдела Симкина В.А.

Члены правления РЭК:

Базарная Т.В. - заместитель председателя РЭК - начальник отдела ценового регулирования коммунального комплекса;

Сутырина Л.А. - начальник отдела нормативно-правового.

Буланкин В.А. - представитель некоммерческого партнерства «Совет рынка».

представитель обратившейся организации:

Биндарев В.А. - по доверенности акционерное общество «Красноярская региональная энергетическая компания».

Присутствовали:

эксперт:

Шнайдер Т.А. – заместитель начальника отдела ценового регулирования электрической и тепловой энергии.

Председатель извещает членов правления о правомочности заседания (присутствуют более половины членов правления), представляет эксперта и представителя обратившейся организации, объявляет заседание открытым, оглашает вопросы повестки дня (проект повестки дня прилагается), предлагает вносить предложения в повестку дня.

Стрелецкая Н.Е.: Предложений нет. Ставлю на голосование вопрос: утвердить повестку дня:

1. Об установлении размера платы за технологическое присоединение по индивидуальному проекту к электрическим сетям акционерного общества «Красноярская региональная энергетическая компания» (г. Красноярск, ИНН 246087269) энергопринимающих устройств Краевого государственного казенного учреждения «Управление капитального строительства» РП-10 кВ, расположенных по адресу: г. Красноярск, Октябрьский район, земельный участок с кадастровым номером № 24:50:0000000:190589

Докладчик – Шнайдер Тамара Александровна

Голосование: «за» - единогласно.

ВОПРОС 1. Об установлении размера платы за технологическое присоединение по индивидуальному проекту к электрическим сетям акционерного общества «Красноярская региональная энергетическая компания» (г. Красноярск, ИНН 246087269) (далее – АО «КРЭК») энергопринимающих устройств Краевого государственного казенного учреждения «Управление капитального строительства» РП-10 кВ, расположенных по адресу: г. Красноярск, Октябрьский район, земельный участок с кадастровым номером № 24:50:0000000:190589.

СЛУШАЛИ Шнайдер Т.А.: АО «КРЭК» обратилось в РЭК с заявлением об установлении по индивидуальному проекту размера платы за технологическое присоединение к электрическим сетям АО «КРЭК» энергопринимающих устройств Краевого государственного казенного учреждения «Управление капитального строительства» РП-10 кВ, расположенных по адресу: г. Красноярск, Октябрьский район, земельный участок с кадастровым номером № 24:50:0000000:190589 (вх. № 3870 от 10.06.2015) (далее - Заявление). Рабочая группа согласно приказу РЭК от 10.06.2015 № 493-т подготовила письменное заключение по данному Заявлению (далее - Заключение).

Оглашается Заключение.

Предлагаю:

установить плату за технологическое присоединение по индивидуальному проекту к электрическим сетям акционерного общества «Красноярская региональная энергетическая компания» (г. Красноярск, ИНН 246087269) энергопринимающих устройств Краевого государственного казенного учреждения «Управление капитального строительства» РП-10 кВ, расположенных по адресу: г. Красноярск, Октябрьский район, земельный участок с кадастровым номером № 24:50:0000000:190589 согласно приложению № 4 к Заключению.

Стрелецкая Н.Е.: Ставлю на голосование вопрос:



установить плату за технологическое присоединение по индивидуальному проекту к электрическим сетям акционерного общества «Красноярская региональная энергетическая компания» (г. Красноярск, ИНН 246087269) энергопринимающих устройств Краевого государственного казенного учреждения «Управление капитального строительства» РП-10 кВ, расположенных по адресу: г. Красноярск, Октябрьский район, земельный участок с кадастровым номером № 24:50:0000000:190589 согласно приложению № 4 к Заключению.

Голосование: «за» - Стрелецкая Н.Е., Базарная Т.В., Сутырина Л.А.;
«против» - Буланкин В.А.

РЕШИЛИ:

установить плату за технологическое присоединение по индивидуальному проекту к электрическим сетям акционерного общества «Красноярская региональная энергетическая компания» (г. Красноярск, ИНН 246087269) энергопринимающих устройств Краевого государственного казенного учреждения «Управление капитального строительства» РП-10 кВ, расположенных по адресу: г. Красноярск, Октябрьский район, земельный участок с кадастровым номером № 24:50:0000000:190589 согласно приложению № 4 к Заключению (прилагается).

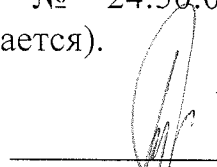
Члены правления РЭК

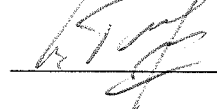

_____ Т.В. Базарная

_____ Л.А. Сутырина

_____ В.А. Буланкин

Секретарь

_____ В.А.Симкина

УТВЕРЖДАЮ:

Заместитель председателя
Региональной энергетической
комиссии Красноярского края,
временно осуществляющий
полномочия по руководству
Региональной энергетической
комиссией Красноярского края

Н.Е. Стрелецкая
«10» июля 2015 года

1. Об установлении размера платы за технологическое присоединение по индивидуальному проекту к электрическим сетям акционерного общества «Красноярская региональная энергетическая компания» (г. Красноярск, ИНН 246087269) энергопринимающих устройств Краевого государственного казенного учреждения «Управление капитального строительства» РП-10 кВ, расположенных по адресу: г. Красноярск, Октябрьский район, земельный участок с кадастровым номером № 24:50:0000000:190589

Докладчик – Шнайдер Тамара Александровна

Приложение № 4

к Заключению по расчету размера платы за технологическое присоединение к электрическим сетям акционерного общества «Красноярская региональная энергетическая компания» (г. Красноярск, ИНН 246087269) энергопринимающих устройств Краевого государственного казенного учреждения «Управление капитального строительства» РП 10 кВ, расположенных по адресу: Красноярский край, г. Красноярск, Октябрьский район, земельный участок с кадастровым номером 24:50:0000000:190589)

Размер платы за технологическое присоединение по индивидуальному проекту к электрическим сетям акционерного общества «Красноярская региональная энергетическая компания» (г. Красноярск, ИНН 246087269) энергопринимающих устройств Краевого государственного казенного учреждения «Управление капитального строительства» РП 10 кВ, расположенных по адресу: Красноярский край, г. Красноярск, Октябрьский район, земельный участок с кадастровым номером 24:50:0000000:190589)

руб. (без НДС)

№ п/п	Наименование	Уровень напряжения 10 кВ
		Мощность 15974,18 кВт
1	2	3
1.	Размер платы за технологическое присоединение	144 442 739,38
	в том числе:	
2.	Подготовка и выдача сетевой организацией технических условий Заявителю (ТУ)	774,29
3.	Разработка сетевой организацией проектной документации по строительству «последней мили»	0,00
4.	Выполнение сетевой организацией, мероприятий, связанных со строительством «последней мили»	144 427 120,00
4.1.	строительство воздушных линий	0,00
4.2.	строительство кабельных линий	144 427 120,00

4.3.	строительство пунктов секционирования	0,00
4.4.	строительство комплектных трансформаторных подстанций (КТП), распределительных трансформаторных подстанций (РТП) с уровнем напряжения до 35 кВ	0,00
4.5.	строительство центров питания, подстанций уровнем напряжения 35 кВ и выше (ПС)	0,00
5.	Проверка сетевой организацией выполнения Заявителем ТУ	5 025,97
6.	Участие в осмотре должностным лицом Ростехнадзора присоединяемых Устройств в электрической сети	3 769,48
7.	Фактические действия по присоединению и обеспечению работы Устройств в электрической сети	6 049,64

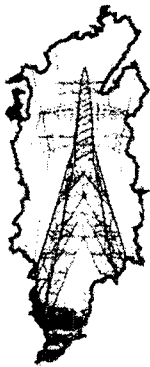

КРАСНОЯРСКАЯ РЕГИОНАЛЬНАЯ ЭНЕРГЕТИЧЕСКАЯ КОМПАНИЯ

АКЦИОНЕРНОЕ ОБЩЕСТВО

ИНН/ КПП 2460087269/246001001

Р/с 40702810302000000010

В СФ ОАО АКБ «Международный финансовый клуб»

БИК 040407592

К/с 30101810100000000592

Адрес: 660001, г. Красноярск, ул. Копылова, 40

Юридический адрес: 660001, г. Красноярск, ул. Копылова, 40

Почтовый адрес: 660001, г. Красноярск, ул. Копылова, 40

Тел. приёмной: (391) 228-62-07, 228-62-24

Факс: (391) 228-62-08, 228-62-24. E-mail: mail@krek24.ru

ДОВЕРЕННОСТЬ №101

Российская Федерация, Красноярский край, город Красноярск
22 января 2015 года

Акционерное общество «Красноярская региональная энергетическая компания», именуемое далее «Общество», имеющее место нахождения по адресу: 660001, город Красноярск, улица Копылова, 40, в лице генерального директора Зуева Николая Валерьевича, действующего на основании Устава,

ДОВЕРЯЕТ:

Биндареву Вячеславу Анатольевичу, имеющему паспорт серии 04 00 № 641175, выданный ОВД Кировского района гор. Красноярска 29.05.2001 г., совершать от имени и в интересах АО «Красноярская региональная энергетическая компания» нижеследующие действия:

- представлять интересы Общества в отношениях с Региональной энергетической комиссией Красноярского края, в части предоставления информации при установлении тарифов в соответствии с действующим законодательством Российской Федерации, а также по вопросу инвестиционных программ Общества, в том числе, представлять документы с правом подписи всех необходимых документов и совершения всех необходимых действий, связанных с выполнением данного поручения.

Полномочия по настоящей Доверенности не могут быть переданы другим лицам.
Доверенность действительна до 31 декабря 2015 г.

Образец подписи

/ В. А. Биндарев

Удостоверяю:

Генеральный директор

/ Н. В. Зуев